

Der Aufbau der Haut

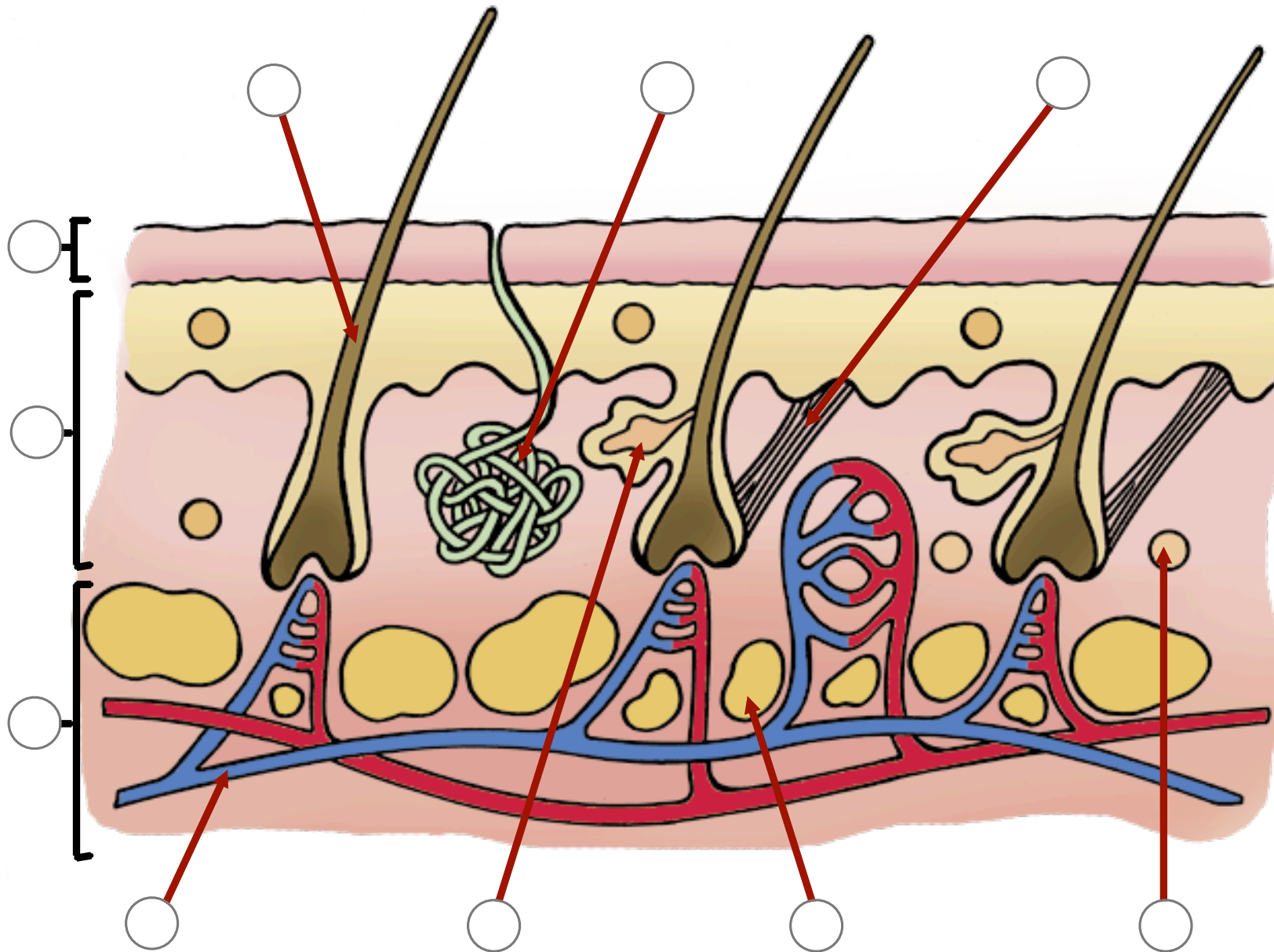

- ① Muskel
- ② Sinneszelle
- ③ Schweißdrüse
- ④ Fettzelle
- ⑤ Haar
- ⑥ Talgdrüse
- ⑦ Blutgefäße
- ⑧ Unterhaut
- ⑨ Oberhaut
- ⑩ Lederhaut



Der Aufbau der Haut

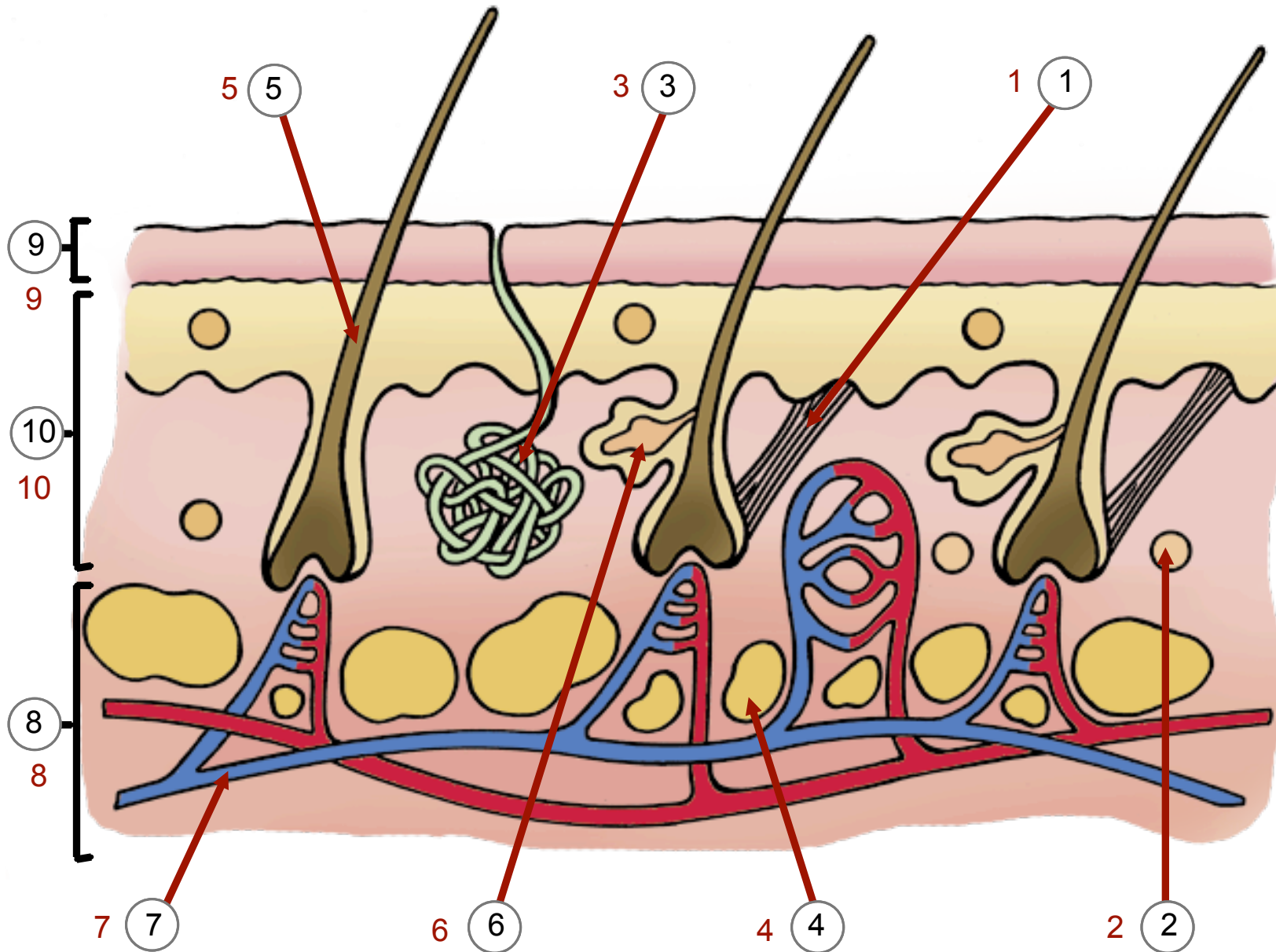

- 1 Muskel
- 2 Sinneszelle
- 3 Schweißdrüse
- 4 Fettzelle
- 5 Haar
- 6 Talgdrüse
- 7 Blutgefäße
- 8 Unterhaut
- 9 Oberhaut
- 10 Lederhaut

